

1 Térreo
ESCALA 1:75

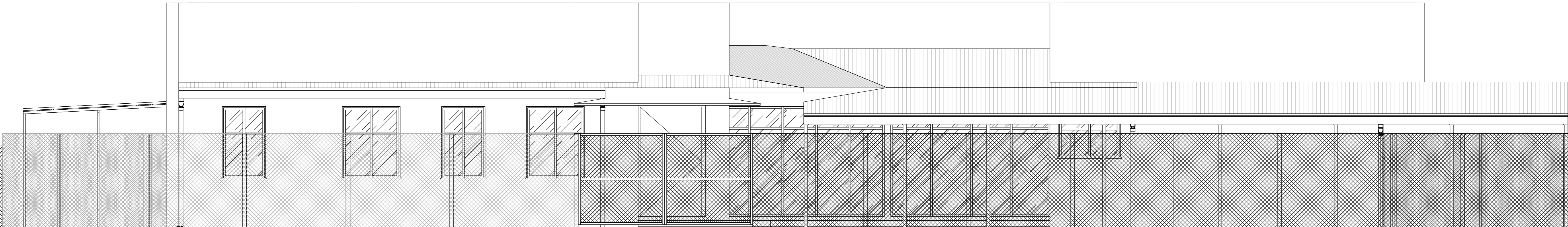

4 Fachada Sul
ESCALA 1:50

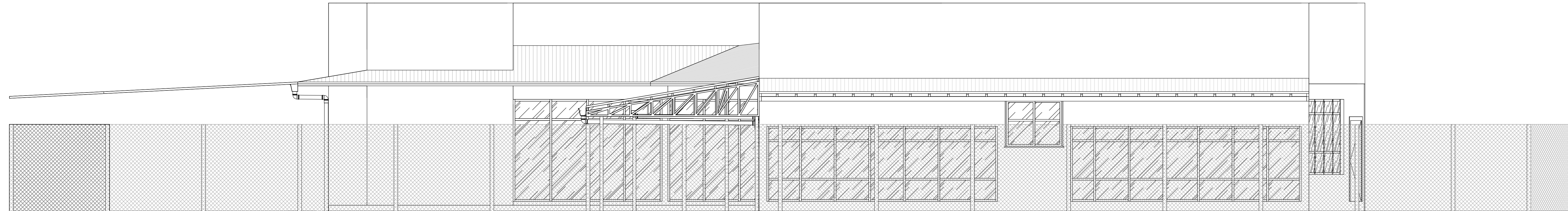

5 Fachada Leste
ESCALA 1:50

LEGENDA DE MATERIAIS E ACABAMENTOS	
Piso - Símbolo =	
1 Manter piso existente.	
Parede - Símbolo =	
1 Pintura interna e externa de paredes.	
2 Realizar pintura à 1,70m acima do piso até a altura do forro.	
Parede com revestimento cerâmico existente.	
Forro - Símbolo =	
Manter forro de PVC existente.	
Itens adicionais:	
- Realização da pintura Externa, interna e das Aberturas de toda a escola;	
- Revisão do telhado pois a escola possui muitas goteiras;	
- Construção de uma área coberta metálica dentro do pátio da escola.	
- Realizar a correção do sistema pluvial com a colocação de novos tubos de queda no pátio conforme projeto pluvial.	

Tabela de janela				
Marca de tipo	Largura	Altura	Contagem	Tipo de construção
JF1	1,05	1,75	2	Ferro
JF2	1,10	1,25	4	Ferro
JF3	1,40	1,25	1	Ferro
JF4	1,40	1,75	2	Ferro
JF5	1,50	1,25	3	Ferro
JF6	3,20	1,45	1	Ferro
JM1	0,85	1,55	1	Madeira
JM2	1,40	1,55	1	Madeira
JM3	1,70	1,55	1	Madeira
JM4	1,20	1,55	1	Madeira
JM5	1,20	1,55	1	Madeira
Total geral: 17				

Tabela de porta				
Marca de tipo	Largura	Altura	Contagem	Tipo de construção
PA1	1,50	2,45	1	Ferro
PA2	1,10	2,10	1	Ferro
PD3	0,95	2,10	4	Divisórias
PM1	0,80	2,10	4	Madeira
PM2	0,80	2,10	4	Madeira
PM3	0,90	2,10	4	Madeira
PM4	0,90	2,40	1	Madeira
PM5	1,20	2,10	1	Madeira
PM6	1,40	2,35	2	Madeira
Total geral: 24				

Tabela de portas-janela				
Marca de tipo	Largura	Altura	Contagem	Material
JF9	3,50	1,95	4	Ferro
JF10	6,18	1,95	2	Ferro
PA2	3,73	2,45	1	Ferro
PA3	3,95	2,45	1	Ferro
PA4	3,88	2,45	1	Ferro
PA5	4,10	2,45	1	Ferro
Total geral: 10				

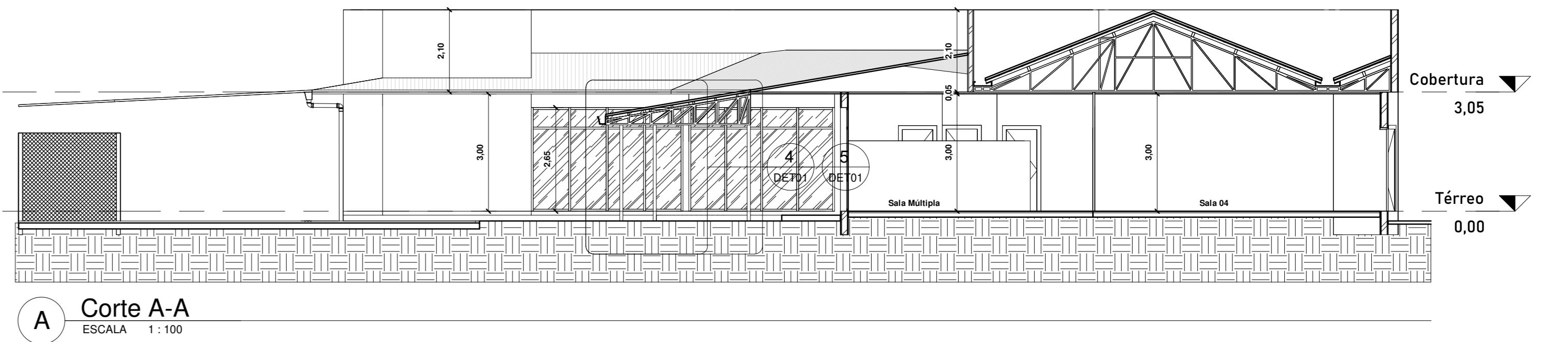

A Corte A-A
ESCALA 1:100

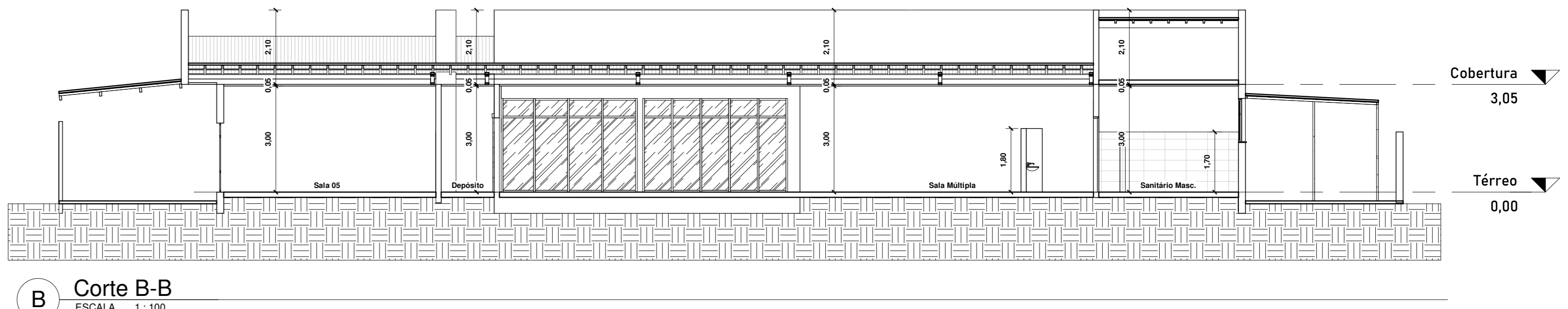

B Corte B-B
ESCALA 1:100

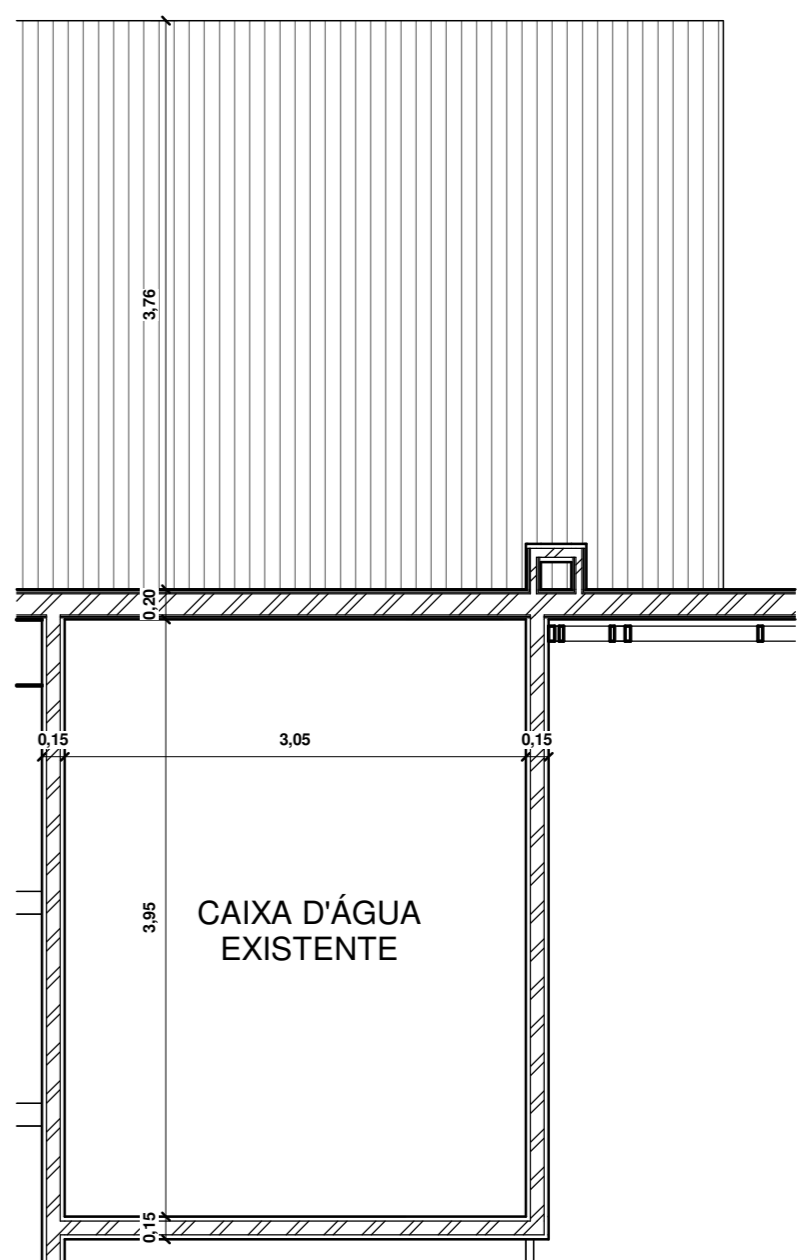

3 Reservatórios
ESCALA 1:50

Projeto: HAJEL PROJETOS E CONSULTORIA	Proprietário: MUNICÍPIO DE CAMPO BOM
Eng. Civil Dori Pereira da Silva CREA/RS 13.058	Eng. Civil Bruna Franciele Neumann CREA/RS 250.396
Eng. Civil Jonathan Weirand da Silva CREA/RS 253.733	Eng. Civil Paula Camila Jaeger CREA/RS 248.894
PROJETO ARQUITETÔNICO	
PLANTAS BAIXAS - CORTES - FACHADAS	
Arquivo: 07/10/2022 Escala: Como indicado Projeto: EMEI SEMPRE VIVA_R02	Desenho: JWS
Endereço: Rua Eugênio Nelson Ritzel, nº 860, Bairro Rio Branco, Campo Bom/RS	
Tipo: Escolar	
Prancha: A01	
Área: 744,03m² Cliente: MUNICÍPIO DE CAMPO BOM	